hmt
Hochschule für Musik
und Theater Rostock

Mündlich-praktische Prüfung Musiktheorie

Lehramt an Grundschulen (einfach), Lehramt Sonderpädagogik, Beifach Lehramt Sonderpädagogik und Beifach Lehramt Regionalschulen

1. Klopfen oder sprechen Sie den notierten Rhythmus.

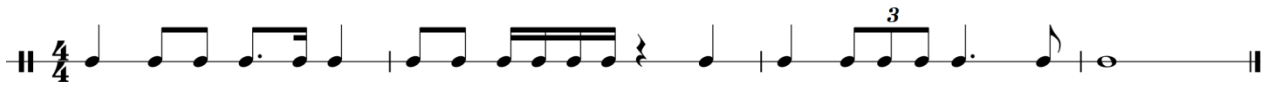

2. Singen Sie einen der folgenden Liedanfänge vom Blatt.

a)

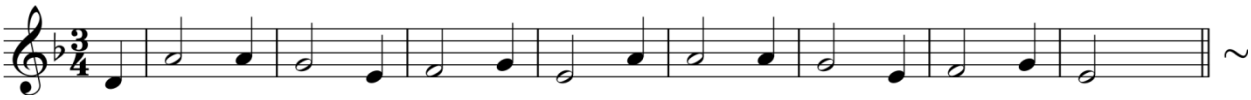

b)

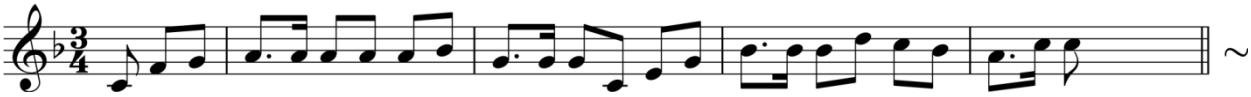
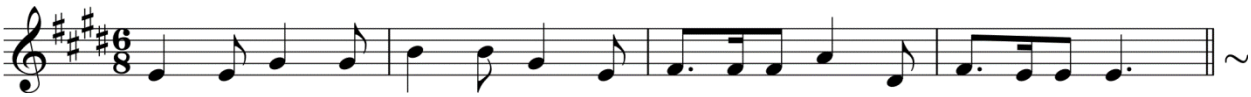
c)